



Rendición Digital de Cuentas Municipales

Generación de archivos PDF

Objetivo

Facilitar el proceso de generación de la Documentación que los Municipios de la Provincia de Buenos Aires deben presentar al Concejo Deliberante y al Honorable Tribunal de Cuentas de la Provincia de Buenos Aires para su Rendición de Cuentas, generando automáticamente y en formato PDF, aquellos formularios que forman parte de dicha rendición y que tienen origen en el Software RAFAM.

Requisitos

Tener instaladas dos impresoras virtuales en la PC donde se van a generar los archivos pdf y correr el Módulo Contable del Software RAFAM en versión 7.3.0 o superior.

En caso de querer generar el Documento correspondiente al Art.44 del Decreto 2980/00, el usuario debe haber generado previamente el Reporte del Resultado Art.44 en el Módulo Contable de RAFAM.

En caso de querer generar el Informe del Contador sobre Saldos y Movimientos de Recursos y Gastos Afectados, Especiales y de Terceros del Ejercicio, el usuario debe haber generado previamente dicho Reporte en el Módulo Contable de RAFAM, caso contrario, saldrá vacío.

Proceso para la Generación de los Archivos PDF

Para generar los archivos de la rendición lo primero se debe:

1) Instalar y configurar dos impresoras virtuales en la PC donde se va a ejecutar la generación de los archivos. Este paso se realiza sólo una vez por PC. Una impresora se destinará para los reportes verticales "PDF24V" y la otra impresora se destinará para los reportes horizontales "PDF24H".

2) Generar los archivos PDFs desde el módulo Contable

Instalar y configurar dos impresoras virtuales

La instalación de las dos impresoras virtuales en la PC donde se van a generar los archivos de manera automática se realizarán mediante el software de descarga libre PDF24 Creator.

En cada PC, por única vez, para la instalación y configuración se deben realizar los siguientes pasos:

1) Descargar la aplicación PDF24:

a. Ingresar al siguiente link:

<https://es.pdf24.org/pdf-creator-download.html>

b. Seleccionar PDF24 Creator 8.8.2 PRIVADO

c. Comenzará a descargar el archivo

2) Instalar el Software PDF24 Creator ejecutando el archivo recién descargado. El proceso de instalación crea en forma automática una impresora llamada PDF24 PDF.

3) Configurar idioma del PDF24 Creator

a. Acceder al ícono del PDF24 Creator. En la barra de Windows buscar el ícono del PDF24

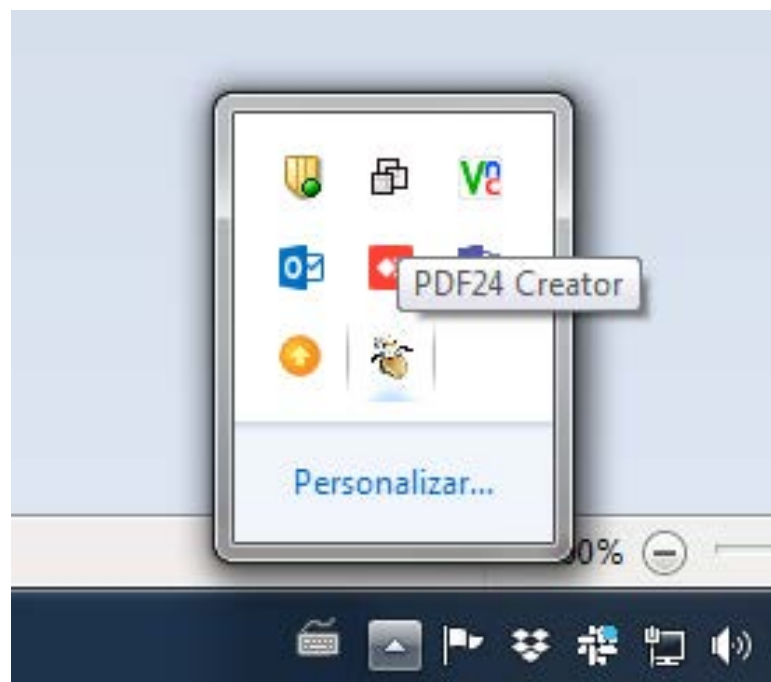

- b. Estando sobre el ícono del PDF24, pulsar botón derecho del mouse e ir a la opción Configuración
- c. Se abre una ventana llamada "Opciones PDF24 – Admin"



- d. Seleccionar Spanish y pulsar botón Aceptar

4) Configurar la impresora PDF24 creada al momento de instalar el Software

- a. Acceder al ícono del PDF24 Creator. En la barra de Windows buscar el ícono del PDF24

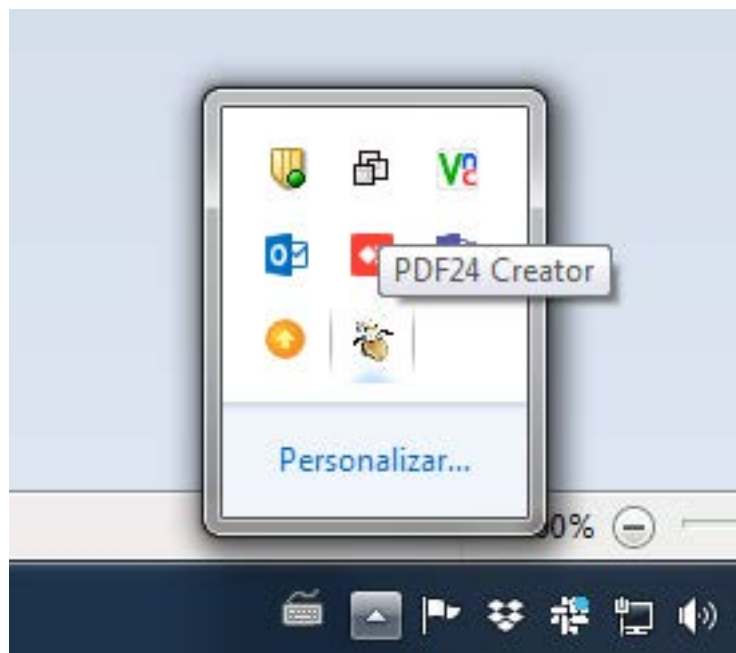

- b. Estando sobre el ícono del PDF24, pulsar botón derecho del mouse e ir a la opción Configuración
- c. Se abre la ventana llamada "Opciones PDF24 – Admin"
- d. Ir a la opción "Impresora Virtual PDF24". El sistema abre la siguiente pantalla:



- e. Estando en la PDF24 PDF (destinada para los reportes verticales): Definir:
 - i. En la sección "Herramientas de Impresión PDF" marcar:
 - 1. "Guardar los documentos automáticamente después de imprimirlos".
 - ii. En la sección "Guardado Automático":
 - 1. Directorio de Destino: escribir: C:\RAFAM\Rendicion_Cuentas
 - 2. Nombre del Archivo: escribir reporte_salida.
 - 3. Desmarcar "Mostrar progreso mientras guarda"
 - 4. Desmarcar "Abrir el directorio de destino después de guardar el archivo"
 - 5. Marcar "Sobreescribir el archivo existente"

5) Renombrar la impresora PDF24 PDF por PDF24V en Windows

- a. En Windows 7
 - i. Ir a "Dispositivos e Impresoras" del panel de control de Windows
 - ii. Buscar la impresora PDF24 PDF
 - iii. Pulsar botón izquierdo del mouse
 - iv. Ir a la opción "Propiedades de Impresora"
 - v. En la Solapa "General" cambiar el nombre de PDF24 PDF por PDF24V

- vi. Ir a la opción "Preferencias de impresión"
- vii. En solapa Presentación - Orientación: indicar "Vertical"
- viii. En botón Opciones Avanzadas - Tamaño del papel: indicar A4
- ix. Luego en la ventana "Preferencias de Impresión PDF24V" pulsar el botón Aceptar
- x. Luego volver a pulsar botón Aceptar

b. En Windows 10

- i. En la lupa de la barra de Windows, escribir Impresoras
- ii. Ir al Impresoras y Scanners
- iii. Buscar la impresora PDF24 PDF
- iv. Pulsar botón Administrar. Se abre una pantalla llamada Administrar el Dispositivo
- v. Ir a la opción "Propiedades de Impresora"
- vi. Cambiar el nombre de PDF24 PDF por PDF24V
- vii. Ir a la opción "Preferencias de impresión"
- viii. Indicar Tamaño del papel: indicar A4
- ix. Luego pulsar el botón Aceptar

6) Si volvemos a ingresar a la Configuración de la impresora en el PDF24 Creator, ahora se ve de la siguiente manera:

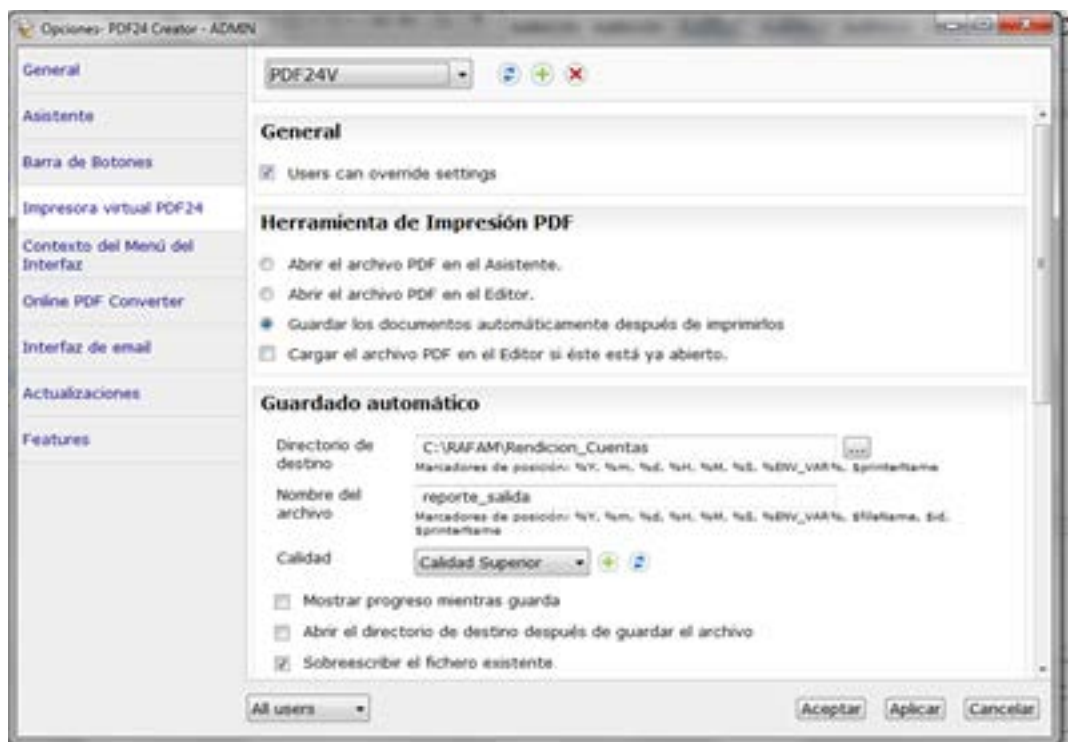

7) Crear una segunda impresora llamada PDF24H

- a. Estando en la ventana "Opciones PDF24 – Admin", opción "Impresora virtual PDF24", pulsar el botón "+" para crear una nueva impresora virtual



- b. En nombre de impresora: escribir PDF24H

- c. Estando en la PDF24H (destinada para los reportes horizontales): Definir:

- i. En la sección "Herramientas de Impresión PDF" marcar:
 1. "Guardar los documentos automáticamente después de imprimirlos".
- ii. En la sección "Guardado Automático"
 1. Directorio de Destino: escribir:
C:\RAFAM\Rendicion_Cuentas
 2. Nombre del Archivo: escribir reporte_salida.
 3. Desmarcar "Mostrar progreso mientras guarda"
 4. Desmarcar "Abrir el directorio de destino después de guardar el archivo"
 5. Marcar "Sobreescribir el archivo existente"

8) Configurar la impresora PDF24H en Windows

- a. En Windows 7
 - i. Ir a "Dispositivos e Impresoras" del panel de control de Windows
 - ii. Buscar la impresora PDF24H
 - iii. Pulsar botón izquierdo del mouse
 - iv. Ir a la opción "Preferencias de impresión"
 - v. En solapa Presentación - Orientación: indicar "Horizontal"
 - vi. En botón Opciones Avanzadas - Tamaño del

papel: indicar A4
vii. Luego en la ventana "Preferencias de Impresión PDF24H" pulsar el botón Aceptar
viii. Luego volver a pulsar botón Aceptar

b. En Windows 10

i. En la lupa de la barra de Windows, escribir Impresoras
ii. Ir al Impresoras y Scanners
iii. Buscar la impresora PDF24H
iv. Pulsar botón Administrar. Se abre una pantalla llamada Administrar el Dispositivo
v. Ir a la opción "Preferencias de impresión"
vi. Indicar Orientación: indicar "Horizontal"
vii. Indicar Tamaño del papel: indicar A4
viii. Luego pulsar el botón Aceptar

IMPORTANTE: NO es necesario predeterminar las impresoras en Windows. El sistema RAFAM, en este proceso, dirige los documentos a las impresoras PDF24V y PDF24H sin importar que estén predeterminados o no.

Generación de los archivos de la rendición

1) Verificar que la versión del Módulo Contable del Software RAFAM sea 7.3.0 o superior. Para verificar la versión del Módulo Contable, acceder al mismo. En la pantalla principal, abajo a derecha, aparece la versión.

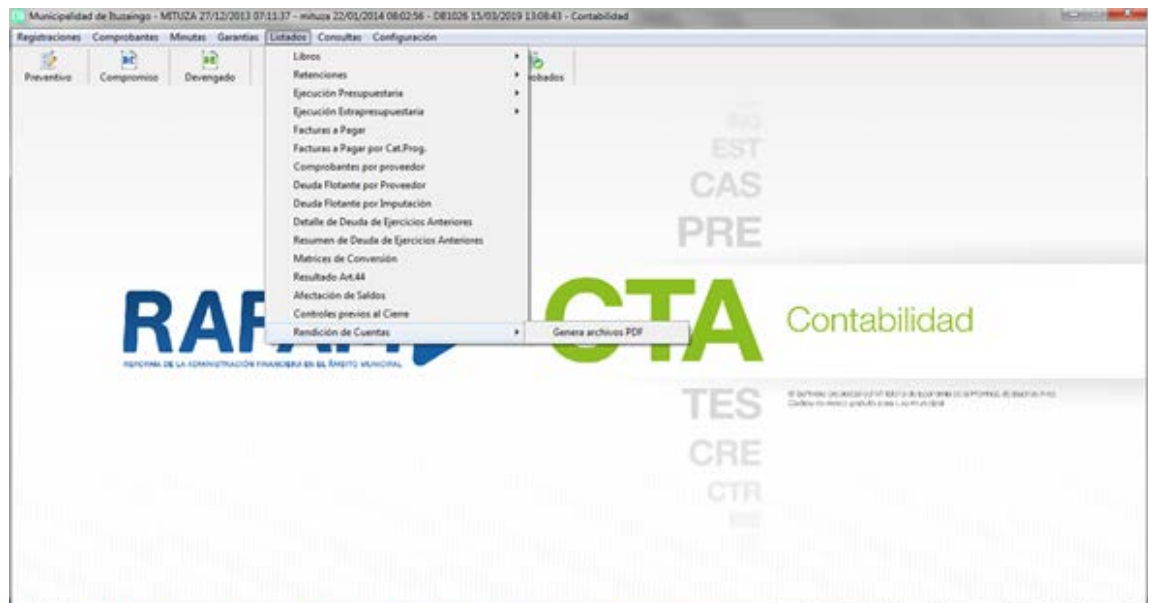

2) En caso de querer listar archivos que no sean del ejercicio actual, modificar el ejercicio en el módulo contable. Menú "Configuración" – Opción "Modificar año Ejercicio"

3) Ir al Menú Listados, opción "Rendición de Cuentas", SubOpción "Genera Archivo PDF"

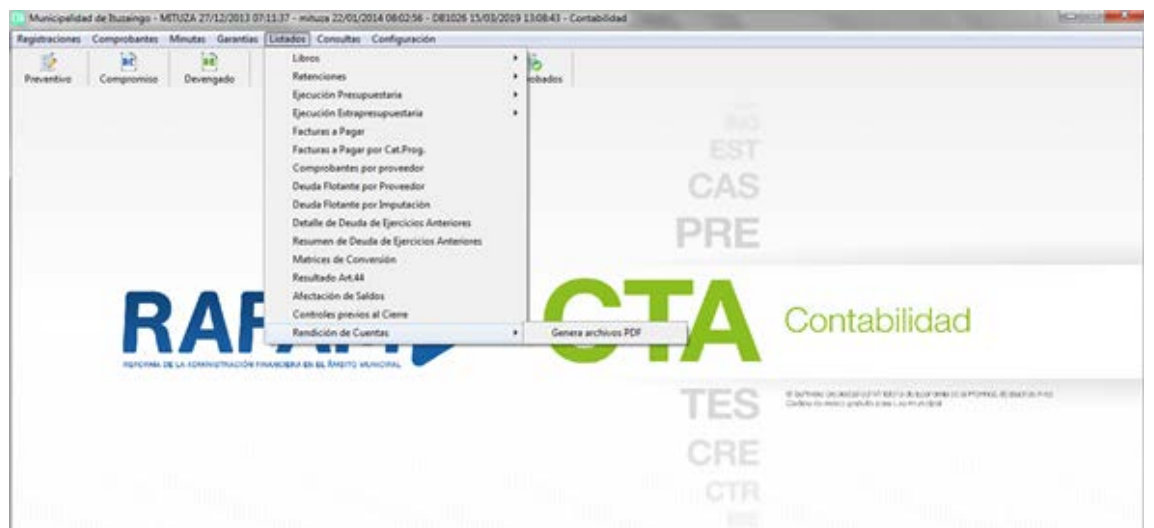

4) El sistema abre la ventana "Generación de Formularios Rendición de Cuentas". Los archivos posibles de selección se encuentran listados en ANEXO I – Listado de Reportes

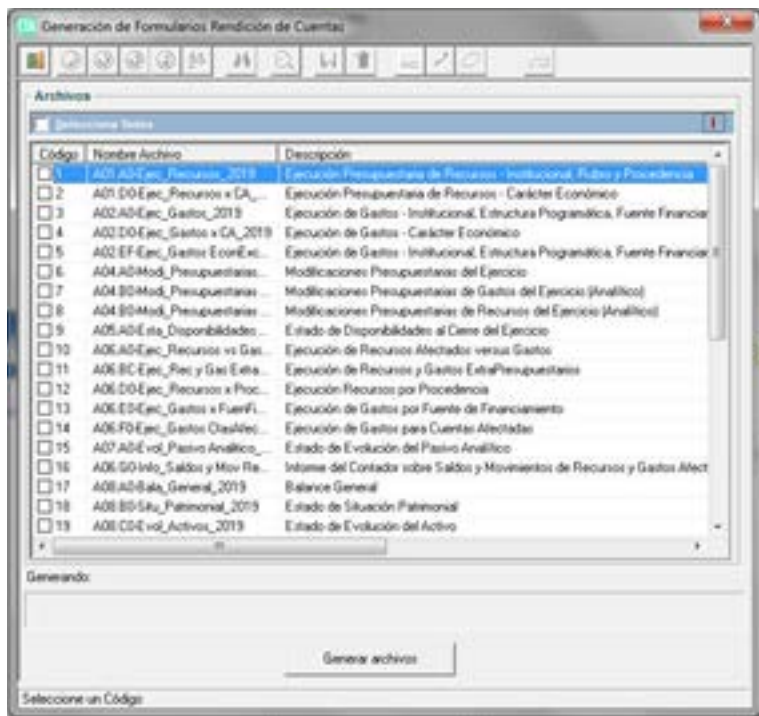

5) Seleccionar los reportes a generar. En caso de querer generar todos, tildar "Seleccionar Todos"

6) Cuando ya están todos los reportes seleccionados, pulsar el botón "Generar Archivos". Previamente controlar la existencia de las dos impresoras virtuales. La PDF24V y la PDF24H con sus correspondientes configuraciones.

7) El Sistema irá generando de a uno los archivos seleccionados y del año con el que se está operando el módulo contable. Mientras los va generando, va informando el archivo en el que está trabajando.

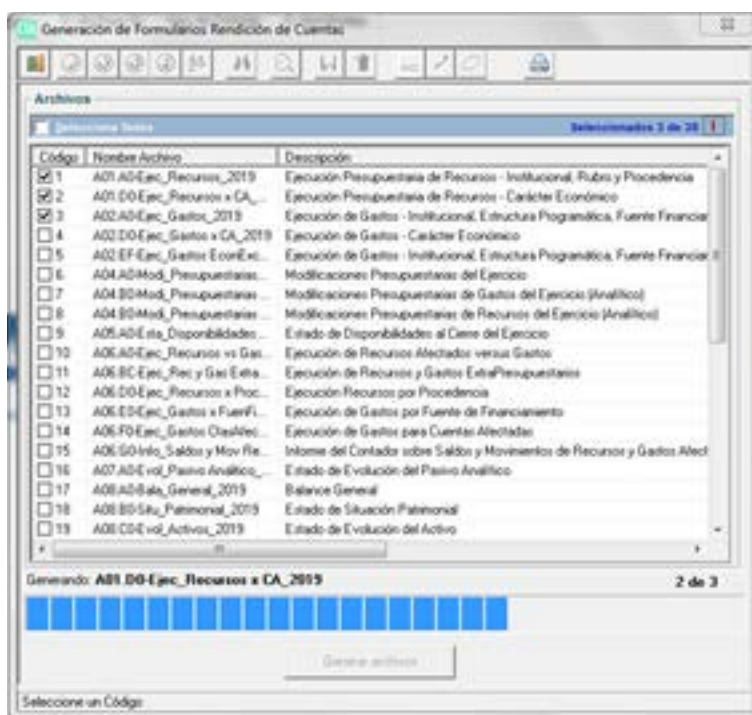

Los archivos, irán quedando en la PC desde donde se está ejecutando el proceso: C:\RAFAM\Rendicion_cuentas.

Los formularios se generan con el siguiente rango de fechas tomadas a partir del ejercicio que se está generando:

Fecha desde la primer fecha habilitada del ejercicio contable
Fecha hasta la última fecha habilitada del ejercicio contable

IMPORTANTE:

NO abrir el archivo reporte_salida.pdf mientras se está ejecutando este proceso. En caso de abrirlo, el sistema va a presentar un error y luego cerrará el módulo Contable lo que obliga a comenzar el proceso nuevamente.

8) El sistema cuando termina de generar todos los archivos presenta la siguiente pantalla donde avisa que el Proceso de Rendición de Cuentas ha finalizado correctamente:

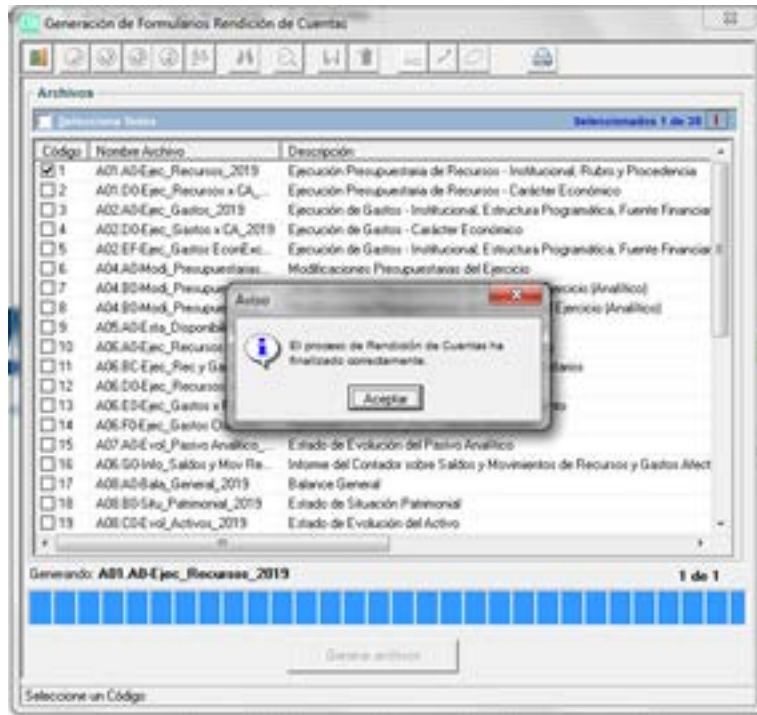

ANEXO I

LISTADO DE REPORTEES

El sistema permite la generación automática de los siguientes archivos:

ANEXO (*)	INCISO (*)	NOMBRE Y APELLIDO	DESCRIPCIÓN DEL REPORTE
I	a	A01.A0-Ejec_Recursos_Ejercicio _Fecha.pdf	Ejecución Presupuestaria de Recursos - Institucional, Rubro y Procedencia
I	d	A01.D0-Ejec_Recursos x CA_Ejercicio _Fecha.pdf	Ejecución Presupuestaria de Recursos - Carácter Económico
II	a	A02.A0-Ejec_Gastos_Ejercicio _Fecha.pdf	Ejecución de Gastos - Institucional, Estructura Programática, Fuente Financiamiento, Objeto (hasta Partida Principal)
II	d	A02.D0-Ejec_Gastos x CA_Ejercicio _Fecha.pdf	Ejecución de Gastos - Carácter Económico
II	ef	A02.EF-Ejec_Gastos EconExc_Ejercicio _Fecha.pdf	Ejecución de Gastos - Institucional, Estructura Programática, Fuente Financiamiento, Objeto (hasta Partida Principal) - Solo Partidas con ECONOMÍAS-EXCESOS por cada Fuente de Financiamiento
IV	-	A04.A0-Modi_Presupuestarias_Ejercicio _Fecha.pdf	Modificaciones Presupuestarias del Ejercicio
IV		A04.B0-Modi_Presupuestarias Gastos_Ejercicio_Fecha.pdf	Modificaciones Presupuestarias de Gastos del Ejercicio (Analítico).
IV		A04.B0-Modi_Presupuestarias Recursos_Ejercicio_Fecha.pdf	Modificaciones Presupuestarias de Recursos del Ejercicio (Analítico).
V	-	A05.A0-Esta_Disponibilidades_Ejercicio _Fecha.pdf	Estado de Disponibilidades al Cierre del Ejercicio
VI	a	A06.A0-Ejec_Recursos vs Gastos_Ejercicio _Fecha.pdf	Ejecución de Recursos Afectados versus Gastos
VI	bc	A06.BC-Ejec_Rec y Gas ExtraPresup_Ejercicio _Fecha.pdf	Ejecución de Recursos y Gastos ExtraPresupuestarios
VI	d	A06.D0-Ejec_Recursos x Proce_Ejercicio _Fecha.pdf	Ejecución Recursos por Procedencia
VI	e	A06.E0-Ejec_Gastos x FuenFin_Ejercicio _Fecha.pdf	Ejecución de Gastos por Fuente de Financiamiento
VI	f	A06.F0-Ejec_Gastos CtasAfec_Ejercicio _Fecha.pdf	Ejecución de Gastos para Cuentas Afectadas
VI	g	A06.G0-Info_Saldos y Mov Rec y Gastos Afectados_Ejercicio_Fecha.pdf	Informe del Contador sobre Saldos y Movimientos de Recursos y Gastos Afectados. Especiales y de Terceros del Ejercicio.
VII	-	A07.A0-Evol_Pasivo Analitico_Ejercicio _Fecha.pdf	Estado de Evolución del Pasivo Analítico
VIII	a	A08.A0-Bala_General_Ejercicio _Fecha.pdf	Balance General
VIII	b	A08.B0-Situ_Patrimonial_Ejercicio _Fecha.pdf	Estado de Situación Patrimonial
VIII	c	A08.C0-Evol_Activos_Ejercicio _Fecha.pdf	Estado de Evolución del Activo
VIII	d	A08.D0-Bala_Sumas y Saldos_Ejercicio _Fecha.pdf	Balance de Sumas y Saldos
VIII	e	A08.E0-CAIF_Analitica_Ejercicio _Fecha.pdf	CAIF Analítica al cierre del Ejercicio
IX		09.A0-Ejec_Articulo 44_Ejercicio_Fecha.pdf	Resultado Ejecutado Artículo 44 del Ejercicio.

ANEXO (*)	INCISO (*)	NOMBRE Y APELLIDO	DESCRIPCIÓN DEL REPORTE
IX		A09.A0-Situ_Economica Financiera_Ejercicio_Fecha.pdf	Estado de Situación Económica Financiera
XI	a	A11.A0-Ejec_Fisica Metas_Ejercicio_Fecha.pdf	Ejecución Física de Metas
XI	b	A11.B0-Ejec_Fisica Proyectos_Ejercicio_Fecha.pdf	Ejecución Física de Proyectos
XI	c	A11.C0-Ejec_Fisica Obras_Ejercicio_Fecha.pdf	Ejecución Física de Obras
XI	d	A11.D0-Ejec_Desvio Metas_Ejercicio_Fecha.pdf	Causas de Desvíos de Ejecución de Metas
XII	a	A12.A1-Calc_Recursos por Rubro_Ejercicio_Fecha.pdf	Cálculo de Recursos por Rubro del Ejercicio
XII	a	A12.A1-Calc_Recursos por Procedencia_Ejercicio_Fecha.pdf	Cálculo de Recursos por Procedencia del Ejercicio
XII	a	A12.A1-Calc_Recursos por CaracEcon_Ejercicio_Fecha.pdf	Cálculo de Recursos por Carácter Económico del Ejercicio
XII	a	A12.A2-Pres_Gastos por CaraEcon_Ejercicio_Fecha.pdf	Presupuesto de Gastos por Carácter Económico del Ejercicio
XII	a	A12.A2-Pres_Gastos por Juris-EstProg-FuenFin-Objeto_Ejercicio_Fecha.pdf	Presupuesto de Gastos por Jurisdicción, Fuente de Financiamiento, Carácter Económico y Objeto del Ejercicio
XII	c	A12.C1-Deud_Flotante x Imputacion_Ejercicio_Fecha.pdf	Deuda Flotante por Imputación del Ejercicio
XII	c	A12.C2-Deud_Flotante x Proveedor_Ejercicio_Fecha.pdf	Deuda Flotante por Proveedor del Ejercicio
XII	c	A12.C3-Asie_Manuales_Ejercicio_Fecha.pdf	Asientos Manuales del Ejercicio
		A99.A1-Libr_Mayor Ctas Capital Fiscal_Fecha.pdf	Libro Mayor de Cuentas de Capital Fiscal del Ejercicio
		A99.A2-Libr_Mayor CtasResultados_Ejercicio_Fecha.pdf	Libro Mayor de Cuentas de Resultados del Ejercicio
		A99.A3-Libr_Mayor CtasResultados EjAnt_Ejercicio_Fecha.pdf	Libro Mayor de Cuentas de Resultados de Ejercicios Anteriores del Ejercicio
		A99.B0-List_Cuenta Corriente Proveedores_Ejercicio_Fecha.pdf	Listado de Cuenta Corriente de Proveedores

Fecha: AAAAMMDD de la ejecución del proceso

(*) Anexo e Inciso: corresponden a los Anexos e Incisos de la Resolución Honorable Tribunal de Cuentas de la Provincia de Buenos Aires Nro. 449/2011 Art. 1

ANEXO II

CONTENIDO DE
LOS ARCHIVOS

Los reportes contienen los datos que aparecen en los siguientes reportes y parametrizaciones:

NOMBRE Y APELLIDO	Origen de los datos del archivo
A01.A0-Ejec_Recursos_Ejercicio _Fecha.pdf	<p>Módulo: Contable</p> <p>Menú: Listados, Ejecución Presupuestaria, Recursos, Estado de Ejecución de Recursos</p> <p>Parámetros: desde inicio de ejercicio, hasta 31/12 del ejercicio, marcar Corte por Jurisdicción. Resto de parámetros, por defecto.</p>
A01.D0-Ejec_Recursos x CA_Ejercicio _Fecha.pdf	<p>Módulo: Contable</p> <p>Menú: Listados, Ejecución Presupuestaria, Recursos, Ejecución de Recursos por Carácter Económico</p> <p>Parámetros: desde la primer fecha contable habilitada para el ejercicio, hasta la última fecha contable habilitada para el ejercicio, marcar Consolidado.</p>
A02.A0-Ejec_Gastos_Ejercicio _Fecha.pdf	<p>Módulo: Contable</p> <p>Menú: Listados, Ejecución Presupuestaria, Gastos, Estado de Ejecución de Gastos</p> <p>Parámetros: desde la primer fecha contable habilitada para el ejercicio, hasta la última fecha contable habilitada para el ejercicio, Nivel de desagregación del gasto: marcar sólo hasta Partida Principal. Resto de parámetros, por defecto</p>
A02.D0-Ejec_Gastos x CA_Ejercicio _Fecha.pdf	<p>Módulo: Contable</p> <p>Menú: Listados, Ejecución Presupuestaria, Gastos, Ejecución del Gasto por Carácter Económico</p> <p>Parámetros: desde la primer fecha contable habilitada para el ejercicio, hasta la última fecha contable habilitada para el ejercicio. Resto de parámetros, por defecto</p>
A02.EF-Ejec_Gastos EconExc_Ejercicio _Fecha.pdf	<p>Módulo: Contable</p> <p>Menú: Listados, Ejecución Presupuestaria, Gastos, Estado de Ejecución de Gastos (Economías-Excesos)</p> <p>Parámetros: desde la primer fecha contable habilitada para el ejercicio, hasta la última fecha contable habilitada para el ejercicio. Nivel de desagregación del gasto: marcar hasta Partida Principal. Resto de parámetros, por defecto</p>
A04.A0-Modi_Presupuestarias_Ejercicio _Fecha.pdf	<p>Módulo: Presupuesto</p> <p>Menú: Modificación, Planilla de Modificaciones</p> <p>Parámetros: desde la primer fecha contable habilitada para el ejercicio, hasta la última fecha contable habilitada para el ejercicio</p>
A04.B0-Modi_Presupuestarias Gastos_Ejercicio_Fecha.pdf	<p>Módulo: Presupuesto</p> <p>Menú: Modificación, Detalle Modificaciones, Detalle Modificaciones de Gastos</p> <p>Parámetros: Indicar Ejercicio, fecha desde la primer fecha contable habilitada para el ejercicio, fecha hasta la última fecha contable habilitada para el ejercicio</p>
A04.B0-Modi_Presupuestarias Recursos_Ejercicio_Fecha.pdf	<p>Módulo: Presupuesto</p> <p>Menú: Modificación, Detalle Modificaciones, Detalle Modificaciones de Recursos</p> <p>Parámetros: Indicar Ejercicio, fecha desde la primer fecha contable habilitada para el ejercicio, fecha hasta la última fecha contable habilitada para el ejercicio</p>

A05.A0-Esta_Disponibilidades_Ejercicio _Fecha.pdf	Módulo: Contable Menú: Listados, Libros, Disponibilidades Parámetros: desde la primer fecha contable habilitada para el ejercicio, hasta la última fecha contable habilitada para el ejercicio, marcar Excluir Movimiento de Cierre
A06.A0-Ejec_Recursos vs Gastos_Ejercicio _Fecha.pdf	Módulo: Contable Menú: Listados, Ejecución Presupuestaria, Recursos, Ejecución de Recursos Afectados vs Gastos Parámetros: desde la primer fecha contable habilitada para el ejercicio, hasta la última fecha contable habilitada para el ejercicio. Resto de parámetros, por defecto
A06.BC-Ejec_Rec y Gas ExtraPresup_Ejercicio _Fecha.pdf	Módulo: Contable Menú: Listados, Ejecución ExtraPresupuestaria, Estado de Ejecución de Gastos y Recursos Parámetros: desde la primer fecha contable habilitada para el ejercicio, hasta la última fecha contable habilitada para el ejercicio. Resto de parámetros, por defecto
A06.D0-Ejec_Recursos x Proce_Ejercicio _Fecha.pdf	Módulo: Contable Menú: Listados, Ejecución Presupuestaria, Recursos, Ejecución de Recursos por su Procedencia Parámetros: desde la primer fecha contable habilitada para el ejercicio, hasta la última fecha contable habilitada para el ejercicio. Resto de parámetros, por defecto
A06.E0-Ejec_Gastos x FuenFin_Ejercicio _Fecha.pdf	Módulo: Contable Menú: Listados, Ejecución Presupuestaria, Gastos, Estado de Ejecución de Gastos por Fuente de Financiamiento Parámetros desde la primer fecha contable habilitada para el ejercicio, hasta la última fecha contable habilitada para el ejercicio. Resto de parámetros, por defecto
A06.F0-Ejec_Gastos CtasAfec_Ejercicio _Fecha.pdf	Módulo: Contable Menú: Listados, Ejecución Presupuestaria, Gastos, Estado de Ejecución de Gastos para cuentas Afectadas Parámetros: desde la primer fecha contable habilitada para el ejercicio, hasta la última fecha contable habilitada para el ejercicio. Resto de parámetros, por defecto. Nivel de desagregación del gasto: marcar hasta Partida SubParcial
A06.G0-Info_Saldos y Mov Rec y Gastos Afectados_Ejercicio_Fecha.pdf	Módulo: Contable Menú: Listados, Afectación de Saldos Parámetros: última fecha contable habilitada para el ejercicio Pre requisito: Previo a la generación del pdf, el usuario debe haber generado el Reporte de Afectación de Saldos, caso contrario saldrá vacío.
A07.A0-Evol_Pasivo Analitico_Ejercicio _Fecha.pdf	Módulo: Contable Menú: Listados, Libros, Evolución del Pasivo Parámetros: desde la primer fecha contable habilitada para el ejercicio, hasta la última fecha contable habilitada para el ejercicio, marcar Analítico, marcar Excluir Movimiento de Cierre

A08.A0-Bala_General_Ejercicio _Fecha.pdf	Módulo: Contable Menú: Listados, Libros, Balance General Parámetros: desde la primer fecha contable habilitada para el ejercicio, hasta la última fecha contable habilitada para el ejercicio, marcar Excluir Movimiento de Cierre, desmarcar Excluir movimientos en cero
A08.B0-Situ_Patrimonial_Ejercicio _Fecha.pdf	Módulo: Contable Menú: Listados, Libros, Estado de Situación Patrimonial Parámetros: desde la primer fecha contable habilitada para el ejercicio, hasta la última fecha contable habilitada para el ejercicio, marcar Excluir Movimiento de Cierre
A08.C0-Evol_Activos_Ejercicio _Fecha.pdf	Módulo: Contable Menú: Listados, Libros, Evolución del Activo Parámetros: desde la primer fecha contable habilitada para el ejercicio, hasta la última fecha contable habilitada para el ejercicio, marcar Analítico, marcar Excluir Movimiento de Cierre
A08.D0-Bala_Sumas y Saldos_Ejercicio _Fecha.pdf	Módulo: Contable Menú: Listados, Libros, Balances de Sumas y Saldos Parámetros: desde la primer fecha contable habilitada para el ejercicio, hasta la última fecha contable habilitada para el ejercicio, marcar Excluir Movimiento de Cierre
A08.E0-CAIF_Analitica_Ejercicio _Fecha.pdf	Módulo: Contable Menú: Listados, Libros, Situación Económico-Financiera Parámetros: desde la primer fecha contable habilitada para el ejercicio, hasta la última fecha contable habilitada para el ejercicio, marcar Excluir Movimiento de Cierre
A09.A0-Ejec_Articulo 44_Ejercicio_Fecha.pdf	Módulo: Contable Menú: Listados, Listados, Resultado Art.44 Parámetros: desde la primer fecha contable habilitada para el ejercicio, hasta la última fecha contable habilitada para el ejercicio, marcar Excluir Movimiento de Cierre Pre requisito: Previo a la generación del pdf, el usuario debe haber generado el Reporte del Resultado Art. 44 Decreto 2980/00. Módulo: Contable Menú: Listados, Listados, Resultado Art.44 Parámetros: ultima fecha del ejercicio
A09.A0-Situ_Economica Financiera_Ejercicio _Fecha.pdf	Módulo: Contable Menú: Listados, Libros, Situación Económico-Financiera Parámetros: desde la primer fecha contable habilitada para el ejercicio, hasta la última fecha contable habilitada para el ejercicio, marcar Excluir Movimiento de Cierre
A11.A0-Ejec_Fisica Metas_Ejercicio _Fecha.pdf	Módulo: Presupuesto Menú: Evaluación, Ejecución Fisica de Metas Parámetros: Pulsar Botón imprimir
A11.B0-Ejec_Fisica Proyectos_Ejercicio _Fecha.pdf	Módulo: Presupuesto Menú: Evaluación, Ejecución Fisica de Proyectos Parámetros: Pulsar Botón imprimir

A11.C0-Ejec_Fisica Obras_Ejercicio _Fecha.pdf	Módulo: Presupuesto Menú: Evaluación, Ejecución Física de Obras Parámetros: Pulsar Botón imprimir
A11.D0-Ejec_Desvio Metas_Ejercicio _Fecha.pdf	Módulo: Presupuesto Menú: Evaluación, Desvíos de Ejecución de Metas Parámetros: Pulsar Botón imprimir.
A12.A1-Calc_Recursos por Rubro_Ejercicio_Fecha.pdf	Módulo: Presupuesto Menú: Formulación, Listados, Cálculo de Recursos, Por Rubros Parámetros: Indicar Ejercicio e incluir modificaciones. Resto de parámetros por defecto
A12.A1-Calc_Recursos por Procedencia_Ejercicio_Fecha.pdf	Módulo: Presupuesto Menú: Formulación, Listados, Cálculo de Recursos, Por su Procedencia Parámetros: Indicar Ejercicio e incluir modificaciones. Resto de parámetros por defecto
A12.A1-Calc_Recursos por CaracEcon_Ejercicio_Fecha.pdf	Módulo: Presupuesto Menú: Formulación, Listados, Cálculo de Recursos, Por Carácter Económico Parámetros: Indicar Ejercicio e incluir modificaciones. Resto de parámetros por defecto
A12.A2-Pres_Gastos por CaraEcon_Ejercicio_Fecha.pdf	Módulo: Presupuesto Menú: Formulación, Listados, Presupuesto de Gastos, Por Carácter Económico Parámetros: Indicar Ejercicio. Resto de parámetros por defecto Módulo: Presupuesto
A12.A2-Pres_Gastos por Juris-EstProg-FuenFin-Objeto_Ejercicio_Fecha.pdf	Menú: Formulación, Listados, Presupuesto de Gastos, Por Jurisdicción, Estructura Programática, Fuente y Objeto Parámetros: Indicar Ejercicio e incluir modificaciones. Resto de parámetros por defecto
A12.C1-Deud_Flotante x Imputacion_Ejercicio_Fecha.pdf	Módulo: Contable Menú: Listados, Deuda Flotante por Imputación Parámetros: desde la primer fecha contable habilitada para el ejercicio, hasta la última fecha contable habilitada para el ejercicio. Resto de parámetros por defecto.
A12.C2-Deud_Flotante x Proveedor_Ejercicio_Fecha.pdf	Módulo: Contable Menú: Listados, Deuda Flotante por Proveedor Parámetros: desde la primer fecha contable habilitada para el ejercicio, hasta la última fecha contable habilitada para el ejercicio. Resto de parámetros por defecto.
A12.C3-Asie_Manuales_Ejercicio_Fecha.pdf	Módulo: Contable Menú: Listados, Libros, Libro Mayor Parámetros: desde la primer fecha contable habilitada para el ejercicio, hasta la última fecha contable habilitada para el ejercicio, Tipo de Asiento: Manual. Resto de parámetros por defecto.
A99.A1-Libr_Mayor Ctas Capital Fiscal_Fecha.pdf	Módulo: Contable Menú: Listados, Libros, Libro Mayor Parámetros: indicar cuenta desde 311000000-Capital Fiscal, cuenta hasta 311000000-Capital Fiscal, desde la primer fecha contable habilitada para el ejercicio, hasta la última fecha contable habilitada para el ejercicio. Marcar Excluir movimientos de cierre. Resto de parámetros por defecto.

Fecha: AAAAMMDD de la ejecución del proceso

<p>A99.A2-Libr_Mayor CtasResultados_Ejercicio_Fecha.pdf</p>	<p>Módulo: Contable Menú: Listados, Libros, Libro Mayor Parámetros: indicar cuenta desde 312200000-Resultados del Ejercicio, cuenta hasta 312200000-Resultados del Ejercicio, desde la primer fecha contable habilitada para el ejercicio, hasta la última fecha contable habilitada para el ejercicio. Marcar Excluir movimientos de cierre. Resto de parámetros por defecto.</p>
<p>A99.A3-Libr_Mayor CtasResultados EjAnt_Ejercicio_Fecha.pdf</p>	<p>Módulo: Contable Menú: Listados, Libros, Libro Mayor Parámetros: indicar cuenta desde 312100000-Resultados del Ejercicio Anterior, cuenta hasta 312100000-Resultados del Ejercicio Anterior, desde la primer fecha contable habilitada para el ejercicio, hasta la última fecha contable habilitada para el ejercicio. Marcar Excluir movimientos de cierre. Resto de parámetros por defecto.</p>
<p>A99.B0-List_Cuenta Corriente Proveedores_Ejercicio_Fecha.pdf</p>	<p>Módulo: Contable Menú: Listados, Libros, CtaCte Proveedores Parámetros: desde la primer fecha contable habilitada para el ejercicio, hasta la última fecha contable habilitada para el ejercicio. Resto de parámetros por defecto.</p>

REFERENCIAS

DE CONTACTO:

RAFAM

Dirección de Sistemas de Información Económica y Financiera Municipal

Teléfonos: 0221- 429-4484/4509

Email: cai@ec.gba.gov.ar

DOCUMENTACIÓN:

Decreto Provincial 2980/00: <http://www.rafam.ec.gba.gov.ar/normativa>

Resolución 449/2011 del Honorable Tribunal de Cuentas de la
Provincia de Buenos Aires:

<http://intranet.htc.gba.gov.ar/sistemas/summun/busqueda/normativa/5694/show?volver=0>

RENDICIÓN DIGITAL DE CUENTAS MUNICIPALES

Generación de archivos PDF

