

Software RAFAM
MÓDULO ADMINISTRACION DE PERSONAL
Detalle de Versiones

Versión: 7.7.6

FECHA: 03-06-2025

TABLA DE CONTENIDOS

Orden	CONTENIDOS	Página	Identificación interna
1.	Ajustes generales y mejoras	2	
2.	Proceso de Liquidación de Haberes	3	
3.	Mejoras en la visualización del log de Liquidación	4	
4.	Ganancias: Liquidaciones Anteriores – Otras	6	
5.	Ganancias: Escala de Impuesto Aplicable	6	
6.	Mejoras varias en listados	6	

Desarrollo de los Contenidos

1. Ajustes generales y mejoras

La versión 7.7.6 del **Módulo de Administración de Personal** introduce **ajustes generales y mejoras** en diversos procesos del sistema, con el objetivo de optimizar la eficiencia y la funcionalidad general del **Módulo**. En esta actualización se resuelven varios **errores reportados por los usuarios**

2. Proceso de Liquidación de Haberes (Cálculo)

Se agregaron mejoras de rendimiento al proceso de Liquidación de Haberes. Se mejoró el monitor que muestra el progreso de la liquidación en curso mostrando más detalles del proceso en curso. Se muestra el Grupo que se está liquidando y el tiempo que demoró su procesamiento así como también la cantidad de Agentes a liquidar y cantidad de Conceptos que están incluidos en el grupo que se está liquidando.

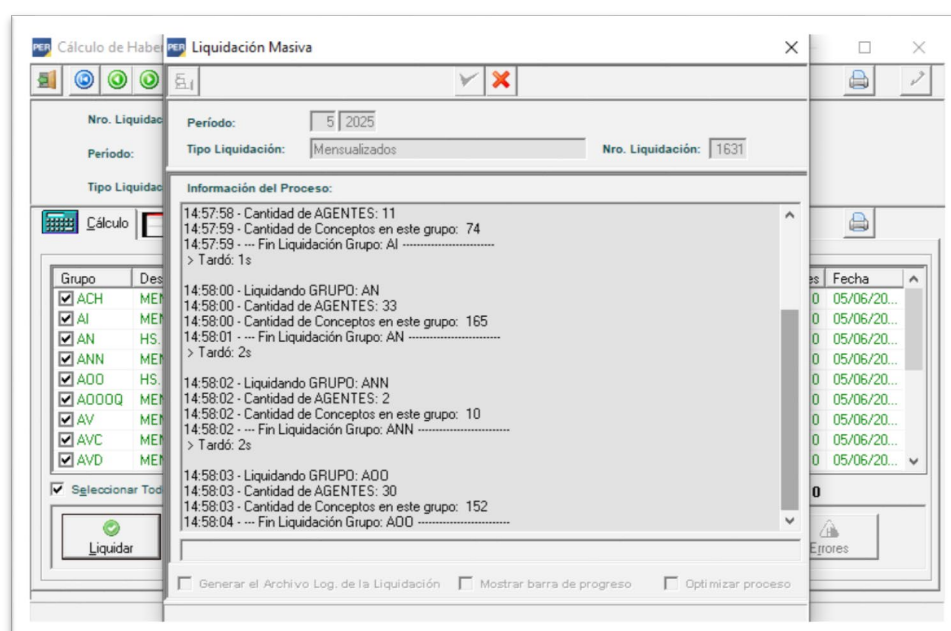

Se agrega, además, el tiempo total que consumió el proceso de liquidación de todos los grupos seleccionados.

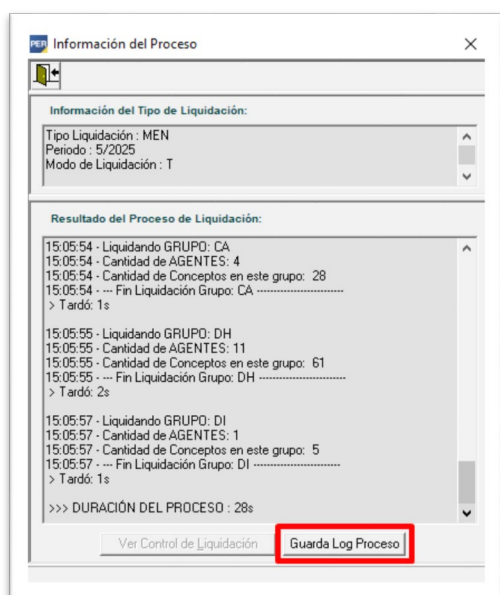

Otra posibilidad que se agrega es la de poder guardar el resultado del proceso en un archivo log mediante el botón Guardar Proceso. El archivo se guarda en la carpeta de LogFiles *Liquidación*. El nombre del archivo está compuesto por [AAAAMMDD]_ResultadoProcesoLiq_[año][mes]_[tipo_liq]_[Cod.Usuario].log, ejemplo:
20250605_ResultadoProcesoLiq_20255_MEN_16.log

Para liquidaciones grandes, que requieren mayor consumo de recursos y que por consiguiente tienen una mayor demora en el tiempo, se agrega un control que permite optimizar su funcionamiento.

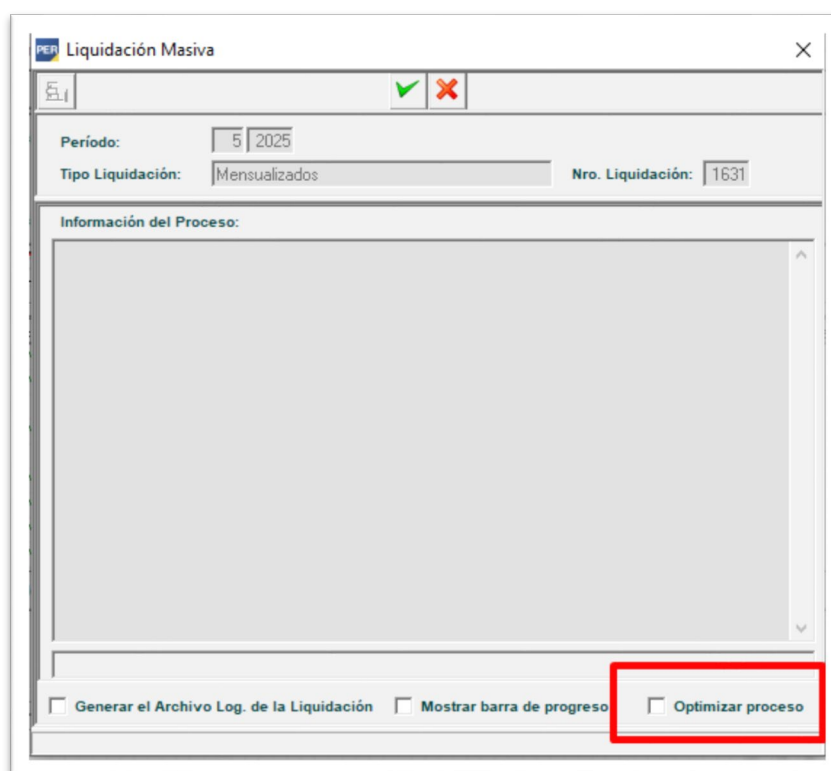

Esta mejora en los tiempos de procesamiento va en detrimento de la información que muestra el proceso, que si bien es leve, es información que no se muestra.

5. Mejora en la visualización del Log de Liquidación

```
PASO 2 - define sueldo profesor de educacion fisica
Operaci³n 65 - Tipo Salida: N                               {SI (n01 est³ entre n
Par³metro 1: [FUNCION] "PER_F_GET_ESCALAFON"               Valor: 12030104
Par³metro 2: [VALOR NUMERICO]                               Valor: 18010200.9900
Par³metro 3: [VALOR NUMERICO]                               Valor: 18010201.1000
Par³metro 4: [INF. NOV. MULTIPR.1]                         Valor: 0
Par³metro 5: [VARIABLE] RESUL                               Valor: 1553125.27
Par³metro 6: [VALOR NUMERICO]                               Valor: 12.0000
Par³metro 7: [VARIABLE] RESUL                               Valor: 1553125.27
Ejecuta Operaci³n:
>> Resultado del CONCEPTO [GRABA en RESUL]:             -----> 1553125.27

PASO 3 - B³sico Percibido
Operaci³n 1 - Tipo Salida: N                               {n01 (num³rico)}
Par³metro 1: [VARIABLE] RESUL                               Valor: 1553125.27
Ejecuta Operaci³n:
Resultado del Par³metro [GRABA en BASPER]:                 -----> 1553125.27

PASO 4 - Acumular al total R.C.A.
Operaci³n 1 - Tipo Salida: N                               {n01 (num³rico)}
Par³metro 1: [VARIABLE] RESUL                               Valor: 1553125.27
Ejecuta Operaci³n:
Resultado del Par³metro [ACUMULA en TRCA]:                 -----> 1553125.27

PASO 5 - Acumular al total para antigüedad
Operaci³n 1 - Tipo Salida: N                               {n01 (num³rico)}
Par³metro 1: [VARIABLE] RESUL                               Valor: 1553125.27
```

Se agrega al final de cada paso, la operaci³n que se realiza con el valor resultante del paso sobre la variable destino, esto es: si GRABA (descartando su contenido anterior) o ACUMULA (suma al contenido que ya contenía anteriormente)

4. Ganancias: Escala de Impuesto Aplicable

Actualización de Escala del Impuesto Aplicable

Filtro
Año: 2025 Mes: Todos

Periodo
Año: 2025 Mes: 1 F. Actualización: 29/01/2025

Ganancia Neta Imponible Acumulada
Desde: 0.00 Hasta: 126697.64

Pagarán
\$: 0.00 Mas el %: 5 Sobre \$: 0.00

Observaciones:

Año	Mes	Desde	Hasta	Importe	Mas el %	Sobre el \$	Observaciones
2025	1	0.00	126,697.64	0.00	5	0.00	2025/01 Se ac
2025	1	126,697.64	253,395.28	6,334.88	9	126,697.64	2025/01 Se ac
2025	1	253,395.28	380,092.92	17,737.67	12	253,395.28	2025/01 Se ac
2025	1	380,092.92	570,139.38	32,941.39	15	380,092.92	2025/01 Se ac
2025	1	570,139.38	1,140,278.75	61,448.36	19	570,139.38	2025/01 Se ac
2025	1	1,140,278.75	1,710,418.13	169,774.84	23	1,140,278.75	2025/01 Se ac
2025	1	1,710,418.13	2,565,627.20	300,906.89	27	1,710,418.13	2025/01 Se ac
2025	1	2,565,627.20	3,848,440.79	531,813.34	31	2,565,627.20	2025/01 Se ac
2025	1	3,848,440.79	9,999,999.99	929,485.56	35	3,848,440.79	2025/01 Se ac
2025	2	0.00	253,395.28	0.00	5	0.00	2025/01 Se ac
2025	2	253,395.28	506,790.56	12,669.76	9	253,395.28	2025/01 Se ac

Seleccione una Operación

1 de 108

Menú: Configuración / Haberes / Impuesto a las Ganancias / Escala del Impuesto Aplicable

De la mano del punto anterior, se incluye en este apartado mejoras que **una mejor adaptación a la realidad actual**, ya que la sección estaba **bastante desactualizada**. El objetivo principal de estos cambios es mejorar la organización y accesibilidad de los campos, proporcionando una visualización más clara y acorde a las necesidades actuales del sistema. Se agregó un filtro y a diferencia de versiones anteriores, es posible consultar valores históricos (desde versión 7.7.5)

Si bien es posible realizar operaciones para agregar, modificar o eliminar elementos dentro de la escala de impuestos, estas acciones están diseñadas para efectuar **ajustes específicos** cuando sea necesario. Es importante resaltar que el concepto de **80000 – Ganancias es distribuido y actualizado** completamente por RAFAM, lo que incluye la carga de esta tabla de manera automática, garantizando la integridad y actualización de la información sin la intervención directa del usuario.

4. Mejoras varias en listados

Se ajustaron columnas y casilleros que muestran importes y salían cortados.